

SEMÂİ  
OP. 255

RAST  
- KARA UYKU -

BESTE: DR. ABİDİN GERÇEKER  
GÜFTE: DR. APTULLAH İZTİMİZ HACETANİZE ÖZÜ

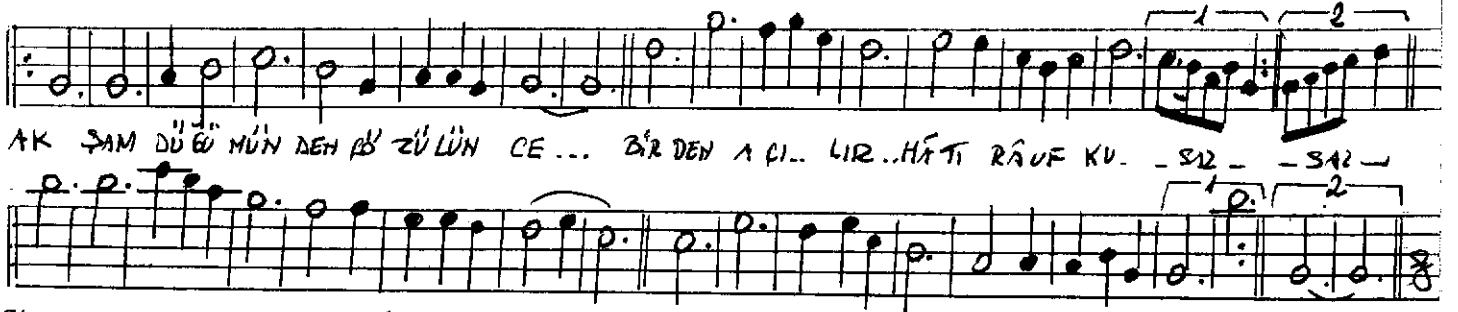

AK ŞAM DÜĞÜMÜN DEN SÖZÜLÜN CE ... BİR DEN AÇILIR.. HÂTİ RÂUF KU. - SIZ - - SIZ -

BİR SES BULUT.. TUN DANYA GARDI.. KU.... YOL LAR TE PE.. LER DEN SÖZÜLÜN CE - SIZ - CE....

1 - 11 - 1994

AKŞAH DÜĞÜMÜNDEN SÖZÜLÜNCE  
BİRDEN AÇILIR HÂTİRÂ UFKU...  
BİR SES BULUTUNDAN YAĞAR UYKU  
YOLLAR TEPELERDEN SÖZÜLÜNCE...

SONSUZLUĞUN DÖRT DUVARINDA  
DALMIŞ KARA BİR UYKUYA HERKES,  
ÇÖKMÜŞ YUVADAN KUŞ SESİ GELMEZ  
SÖN BAĞÇELERİN KUYTULARINDA...